KÜÇÜK ŞEYH

HAFTALIK RESİMLİ MECMUA SAYI: 3   64 SAYFA 100 KURUŞ

KÜÇÜK ŞEYH

İKTİDAR YÜZÜĞÜ 1

ANSIZIN SICAK BİR RÜZGÂR ESMEĞE BAŞLAR....
GÜNEY TARAFINDAN ESİYOR SABAHA KALMADAN KUM FIRTINASI BAŞLIYACAK!.. ALLAH BİZE ACIYOR!!!.
GERÇEKTEN DE SABAHA KARŞI KORKUNÇ BİR KASIRGA KOPAR. ZAVALLI LUK SAVRULAN KUMLARIN ARASINDA YOLUNU BULMAĞA ÇALIŞMAKTADIR...
BIRRR... NE TATLI BİR MELTEM!

O SIRADA İBRAHİM, MISIRLILAR VE HAZİNE İLE TAKİPİF VAHASINDAN UZAKLAŞIR....
KÜÇÜK ŞEYH İLE KOKO DÜŞMAN KIYAFETİNE BÜRÜNEREK KERVANA KARIŞIRLAR....
HERŞEY YOLUNDA GİDİYOR!..
AKŞAMA VARIRIZ!
ŞEYLA YAŞLI GÖZLERLE KERVANIN ARKASINDAN BAKAR.
YOLUN AÇIK OLSUN KÜÇÜK ŞEYH! BELKİ SENİ BİR DAHA GÖREMEM AMA ÖLÜNCEYE KADAR UNUTAMIYACAĞIM!
PAMUK ÇADIRDA ROLLÜNÜ YERİNE GETİRMEKTEDİR.
GÜNEŞ İYİCE YÜKSELMEDEN SİZİ BIRAKAMIYACAĞIM. KUSURA BAKMAYIN EMİR BÖYLE!

HİCAZ YAYLASINA KADAR FIRTINADA YÜRÜMEK KOLAY OLMUYOR.
DURUN !.. SANDALLAR BİZİ KUZEYDE BEKLİYOR... YAYLADAN İNELİM !!..
Az sonra...
SEPETLERİ SALLARA YERLEŞTİRİN... BEN DE BİR KAÇ KİŞİ İLE NÖBET TUTACAĞIM... ÖTEKİLER SANDALLARA BİNSİNLER.
KÜÇÜK ŞEYH İLE KOKO HALÂ DÜŞMANIN ARASINDADIR...
ALLAH VERE DE LUK ZAMANINDA YETİŞMİŞ OLSA !
HİÇ MERAK ETME !
46

BİR KAÇ DAKİKA İÇİNDE SALLARLA SANDALLAR KIYIDAN UZAKLAŞIR..
MISIR !. PEK YAKINDA DOST OLACAĞIZ VE DEVLET HAZİNEMİZİ ZENGİNLEŞTİRECEĞİZ !
YERİNDE OLSAM BU KADAR KESİN KONUŞMAM İBRAHİM !...
BU SANDALLAR DA NEREDEN ÇIKTI !?
47

"ERGUVAN ADASININ" MERCAN AVCILARI SAYIN İBRAHİM!
SEN KİMSİN?.. SESİN BANA YABANCI GELDİ.. AÇ YÜZÜNÜ, EMREDİYORUM!
AYNI ANDA..
KÜÇÜK ŞEYHİMİZ İÇİN...İLERİ!..
BALIK AĞLARINI KUVVETLE ÇEKİNCE MISIRLILARIN SANDALLARI BİRBİRLERİNDEN AYRILIRLAR...
N'OLUYOR?!
DELİRMİŞLER!
48

KİM OLDUĞUMU MERAK EDİYORSAN BAK!..
İKTİDAR YÜZÜĞÜ!..
TA KENDİSİ İBRAHİM!.. I.nci ŞEYH BEDRİ'nin İSTEĞİ İLE KÜÇÜK ŞEYH OLDUM. GELECEKTE ADIMI SIK DUYACAKSIN!..
YAŞASIN KÜÇÜK ŞEYH!.. KAHROLSUN ABDÜL TAYYAR!..
49

KAHROLSUN ABDÜL TAYYAR!
YAŞASIN KÜÇÜK ŞEYH!
BORDA-LAYIN!
YAVAŞ OLUN!.. LUK DENİZ TUTMASINDAN ÇOK KORKAR!
AYAĞINI DENK AL!.. DOĞUNUN ENİYİ KILIÇ KULLANAN ADAMI OLDUĞUMU UNUTTUN MU ?!..
BIRAK PALAV-RAYI DA GEL DÖVÜŞE-LİM!..

SON SAATİN GELDİ KÜÇÜK ŞEYH!
BAKALIM! GÖRÜŞÜRÜZ İBRAHİM!!
KENDİNİ KOLLA!
ISKA GEÇTİN İBRAHİM!
NE YAZIK Kİ KÜÇÜK ŞEYHİN AYAĞI KAYAR....

ELİMDESİN!..
TALİHİN YOKMUŞ İBRAHİM!..
ŞİMDİ DE KENDİNİ ÇİZMEMDEN KORU BAKALIM!..
İMDAAT!.. YÜZME BİLMİYORUM!!..

ŞU KÜÇÜK HEDİYEMİ KABUL ET İBRAHİM!.. BOĞULMAMANA YARDIM EDER!!..
İMDAAT!.. OFFF!!
KÜÜT!
BU AYIBI SİZE PAHALIYA ÖDETECEĞİM!.. BUNU KAN İLE TEMİZLEMEZSEM RAHAT EDEMEM!..

SİMDİLİK AYAKLARINI KIZIL DENİZDE YIKAYA DUR !.. HAH! HAAH!
EFENDİME ETTİĞİN HAKARETİN BEDELİNİ ÖDEMEDEN YAPAMAM!
EYVAH!.. USTAMIN HAYATI TEHLİKEDE!!
54

YOL VERİN GELİYORUM!..
SSSVVVITTT
AAH!
KÜT!
HİMM!
55

HAYATIMI SANA BORÇLUYUM LUK!
AZ KALSIN BANA BİR GÖZLÜK BORCUN OLACAKTI!.. OOFFF!.. BAŞIM DÖNÜYOR
AAAAH!
O ARADA KÜÇÜK ŞEYH İLE TARAFTARLARI SANDALLAR İLE SALLARA EL KOYMUŞLARDI... MISIRLILARI ESİR ETMEK ZOR OLMADI...
MISIRLILARI DENİZDE YENDİK!.. ŞİMDİ SAHİLE ÇIKMAK İÇİN KENDİ İMKANLARINI KULLANSINLAR!
KÜÇÜK ŞEYH'İN EMRİNE BOYUN EĞERİM!..

YOOO!.. HAYIR!.. ZAVALLI USTACIĞIM!!..
DELİRDİN Mİ? BEN MISIRLI MIYIM?.. KOKO'YU TANIMADIN MI?!?
ÇOK AFFEDERSİN KOKO!
SEN ADİ BİR SOYGUNCUDAN BAŞKA BİR ŞEY DEĞİLSİN KÜÇÜK ŞEYH!.. EĞER BU HAZİNEYİ GERİ ALMAZSAM, BANA DA İBRAHİM DEMESİNLER!..

ONU GERİ VERECEĞİM AMA SANA DEĞİL!.. SAHİBİ OLAN UHABİTLERE!!..
GÜNEŞ BATARKEN ERGUVAN ADASINDA...
OĞLUMLA KOCAM BEDRİ'NİN ORDUSUNDA SAVAŞTILAR VE O UĞURDA CAN VERDİLER.
BUNLAR ONLARI GERİ GETİRMEZ BİLİYORUM AMA GENE DE ONLARIN ELİNDEN ALIYORMUŞ GİBİ KABUL EDERSENİZ BUNA AYRICA MEMNUN OLURUM!.
58

HAZİNENİN DAĞITIMI BÜTÜN GECE MEŞALELERİN ALTINDA YAPILIR...
BİTİRDİK KOKO!..UHABİTLERİN MALLARI KENDİLERİNE GERİ VERİLDİ.
YA SEN? SEN BİRŞEY ALMADIN MI?!
NE LÜZUMU VAR?! BİR ŞEYE İHTİYACIM YOK Kİ!.. DUR!.. LUK KUM'A BİR ŞEYLER YAZIYOR!!?
BİR ŞEY KALMIŞ! SEPETİN ALTINA BAKIN!!
59

BİR GENÇ KIZ BİLEZİĞİ...
ONU KİME VERSEM ACABA ?!.
BİLİRİM AMA SÖYLEMEM!
ERTESİ GÜN MEDİNE'NİN BELLİ BAŞLI BİR MEYDANINDA
GELİN ARKADAŞLAR GELİN... DOĞUNUN EN ÜNLÜ OYUNCUSUNU SEYREDİN!...
ŞEYLA BİR HARP EŞLİĞİNDE DANSEDER... HAREKETLERİ ÇOK ZARİFTİR... YÜZÜNDE TATLI BİR İFADE OLDUĞU HALDE GÖZLERİ ŞAŞILACAK KADAR ÜZGÜNDÜR...
60

OYUN BİTTİKTEN SONRA BİR ALKIŞ TUFANI BAŞLAR, SAHNEYE HEDİYE YAĞAR...
NE KADAR GÜZEL DANS EDİYOR!
YAŞŞA ŞEYLA! AL, BU SENİN OLSUN!
BRAVO ŞEYLA!
FAKAT HEDİYELERİN ARASINDA...
AAA!.. BİR BİLEZİK!!..
KÜÇÜK ŞEYH!..
61

Bu Maceranın Sonu

DİNLE BENİ! BİR FİKRİM DAHA VAR...
EEH KES ARTIK BABA..! FİKRİNİ KENDİNE SAKLA KÂRLI ÇIKARSIN..
YOO, ÖYLE DEME EVLÂT!. EL ELDEN ÜSTÜNDÜR.. DİMİ YA ?!..
AAA
LA LA LA LA LAAAA
MİYAV!.
MİYAAAV!.
LAAA

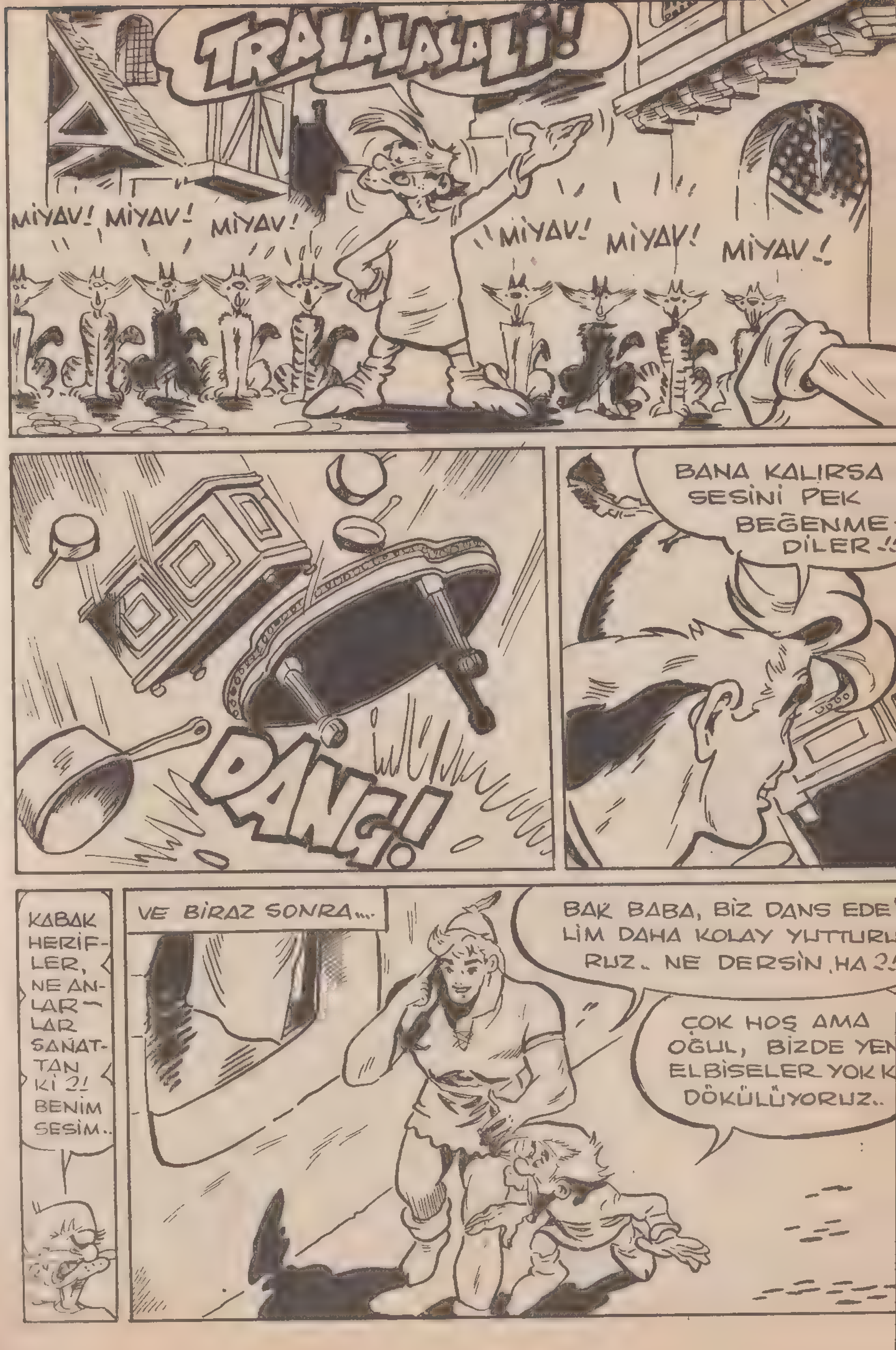
TRALALALALİ!
MİYAV! MİYAV! MİYAV!
MİYAV! MİYAV! MİYAV!
DANG!
BANA KALIRSA SESİNİ PEK BEĞENMEDİLER!!
KABAK HERİFLER, NE ANLARLAR SAÑATTAN Kİ ?! BENİM SESİM..
VE BİRAZ SONRA...
BAK BABA, BİZ DANS EDELİM DAHA KOLAY YUTTURU RUZ.. NE DERSİN, HA ?
ÇOK HOŞ AMA OĞUL, BİZDE YEN ELBİSELER YOK K DÖKÜLÜYORUZ..

!?
EVET, BELKİ NAMUSLUCA BİR İŞ OLMAZ AMA, ŞU ÇAMAŞIRLARI YÜRÜTÜR, DANS KIYAFETLERİ..
HAZIRLARIZ.. HAYDİ HAVALAN !!
AMA, BABA!
HOOP!..
YUH BE! GELSENE ÇİVİ !!
AKSİLİKLER BAŞLADI ....
AH, AMAN, ŞEY!..

ZAVALLI BİR ADAMIN ÇAMAŞIRLARINI AŞIRMAK HA ?!.
KÜT!
DAHA SONRA
EVET, ŞİMDİ..
ŞUNA BAK BABA!
GELİN GÖRÜN KAÇIRMAYIN.! KÂHİNİMİZ SİZE GEÇMİŞİNİZİ GELECEĞİNİZİ BİLDİRİYOR!
BÜYÜK MACERALAR BU ÇADIRDA SİZLERİ BEKLİYOR.. ÇABUK OLALIM !!
ELBİSELER TAM BİZE GÖRE.. İÇERİ GİRELİM DE BİR ŞEYLER DÜŞÜNÜRÜZ.. HADİ BABA OLTAYI HAZIRLA!

YA KİM VURDUYA, YA DA ALLAH NE VERDİYE ?!
BUYURSUNLAR BEYZADEM! BUYURSUNLAR
AMMA BEYZADE!
EVET, BÖYLE BİR FIRSAT BİR DAHA ELE GEÇMEZ! YÜRÜYÜN, KOŞUN!
İMDAAT! YETİŞİN.. IRMA'YI ÖLDÜRÜYORLAR İMDAT!!..
NEYMİŞ BU ÇADIRDA YAPTIKLARI Kİ ?!
ÇEŞİTLİ NUMARALAR!
HADİ EVLÂT BU İŞ DE OLDU DEMEK! YÜRRÜ!
ÇAKTIRMADAN SIVIŞALIM.. YOKSA YAKALANIRSAK HAPI YUTARIZ!

KOŞ BABA! KAFİLEYE YETİŞELİM!
N'APİİM? ELBİSE AYAĞIMA DOLAŞIYOR!
ÇABUK OLUN! SARAYA GEÇ KALDINIZ !!..
HAYDAAA! BU BIYIKLI HANIM DA KİM ?! BU İŞDE BİR İŞ VAR ?!
BIYIK DEĞİL ONLAR BE DÜDÜK! TÜY, KÖR MÜSÜN ?!?
BU HERİF ÇAKARSA NUMARAYI YANDIK ONUN İCABINA BAKMALI !!.. HOP!
DALGAYA BAK! BIYIKLAR BAŞIMIZA İŞ AÇIYOR.. BRAVO BASTER.. BASTIR, BASTIR!

BI... BIY... YIIIIIK !
!?
GÜM !
BİRAZ EWEL NE İYİDİ... N'OLDU BUNA ANLAMADIM BİRADER?
Bİ.. Bİ.. BİLMEM Kİ... A..A..ANLA..MA..MADIM Kİ, Bİ.. BİRADER ?!
HERKES TABANLARI KALDIRMIŞ SARAYA KOŞUYOR
BİZ BİRAZ YAVAŞ YÜRÜYELİM İSTERSEN ?!
TRAMPETLER ÇALINSIN, GÜZEL NİŞANLIMI ŞEREFİNE! YAŞŞAAA !

YÜRÜ BAKALIM, BÜYÜK MACERA BAŞLIYOR.. YAŞŞAAA !.
PRENS ŞAP-ŞAP-ŞUP'UN ADAMLARI TRAMPET ÇALARAK VİKİNGLER KRALININ HUZURUNA ÇIKIYOR....
HOŞ GELDİNİZ ŞAP-ŞAP-ŞUP VE ONUN SADIK ADAMLARI !!.

GÜZEL KIZINIZ SEVGİLİ NİŞANLIM NEREDELER !?
SİZİN İÇİN HAZIRLANIYOR!
ÜLKEMİN EN USTA ÇALGICILARINI VE HOKKABAZLARINI GETİRDİM!.
KIZIMI BU SALAK PRENS BİR GÖRSE KENDİNİ ÖLDÜRÜRDÜ
KRAL'IN KIZI BU SIRADA EN GÜZEL BİR ŞEKİLDE HAZIRLANIYORDU...
KAYINPEDERİM SAYIN KRAL ŞEREFİNE DANS GÖSTERİLERİ BAŞLASIN... HAYDİ!
AMA BEN BU İŞİ NASIL YAPARIM ?!
SİZ DANS EDECEK MİSİNİZ YOKSA?

(ÖP BABANIN ELİNİ!) NE YAPACAĞIZ BASTER? ÇABUK SÖYLE YOKSA..
YAPACAĞIMIZ TEK ŞEY; YA DANS EDERİZ YA DA KELLEMİZİ UÇURURLAR!
MÜZİK!
HADİ BAKALIM BASTER! BAŞLA!!
TAMAM BABACIĞIM!
ŞAP!
PASTANIN İÇİNE DALDIM EVLÂT!

AMA ESASLI DANS EDİYOR BUNLAR_ YAŞASINLAR BE! MEMLEKETİNİZDE NE KABİLİYETLER VARMIŞ!
ELBETTE! NE ZANNETTİNİZ?!
ŞAK!
DOĞRUSU, BU NUMARAYA BAYILDIM!!

DEVAM ASLANLAK
ŞENLENDİ ORTALIK. SAĞ OLSUN HEPSİ! YA KIZIM?!
DİKKAT! ELBİSE AYAĞINA TAKILDI, BABA!
ELBİSE DEĞİL BE, GERDANLIK! YUH BE! DANSIN HAVASINI BOZDUK!
AL ONU AYAĞINDAN, AL!
TIKIR!...

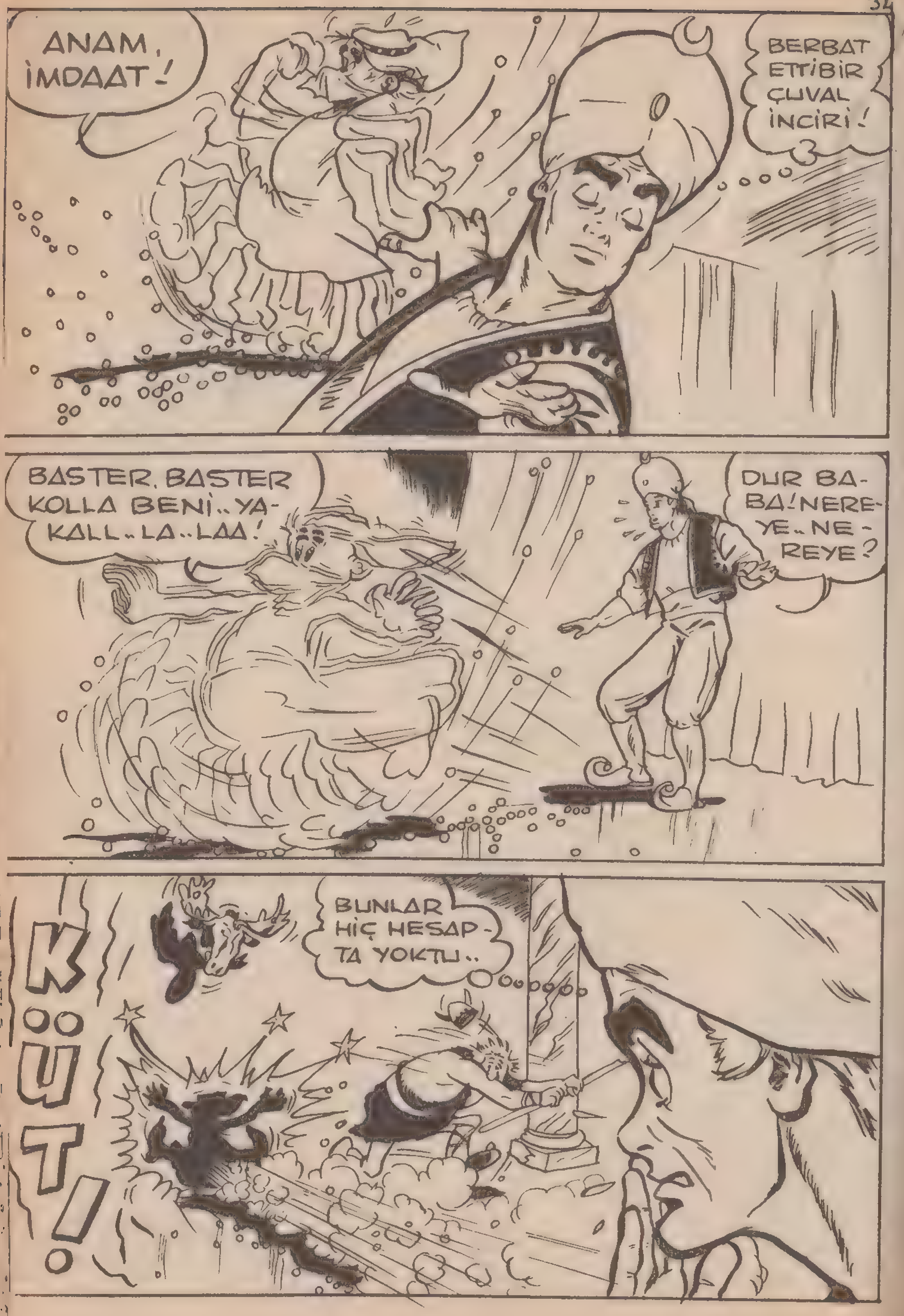
ANAM, İMDAAT!
BERBAT ETTİBİR ÇUVAL İNCİRİ!
BASTER, BASTER KOLLA BENİ.. YAKALL.. LA.. LAA!
DUR BABA! NEREYE.. NEREYE?
KÜT!
BUNLAR HİÇ HESAPTA YOKTU..

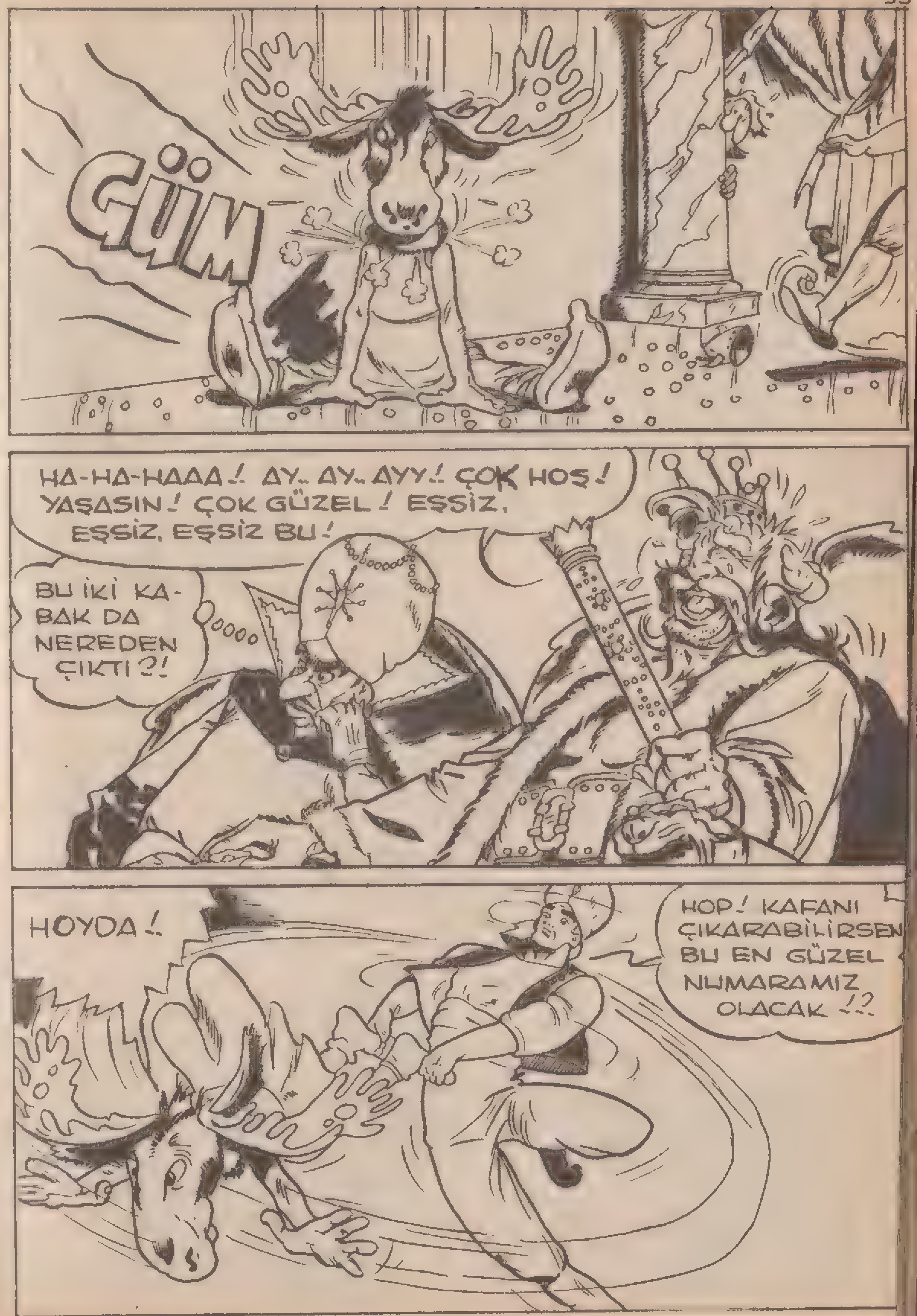
GÜM
HA-HA-HAAA! AY.. AY.. AYY! ÇOK HOŞ! YAŞASIN! ÇOK GÜZEL! EŞSİZ, EŞSİZ, EŞSİZ BU!
BU İKİ KABAK DA NEREDEN ÇIKTI?!
HOYDA!
HOP! KAFANI ÇIKARABİLİRSEN BU EN GÜZEL NUMARAMIZ OLACAK!?

KAFA YERİNE ÇORAPLAR ÇIKIYOR.. BİZİM BABA HOK'DA NELER VARMIŞ ....
SİZDEN BİR DİLEĞİM VAR.. BU İKİ DANSÇIYI BANA BIRAKIRMISINIZ ?!
VAY AVANAK VAY !.

....DÜŞTÜ !...
PAT!
?!
AH ! YA! AYOL SEN KADIN DEĞİL DE ADAM MIYDIN ?!....
NASIL MAJESTE BEGENDİLER Mİ ?!
?!
AH, BASTONUM NEREDE BASTONUM,. BASTONUMU GETİRİN !!
TANRI KEMİĞİNDEN YAPILMA BASTONUMU !
TANRI KEMİĞİNDEN HA !?

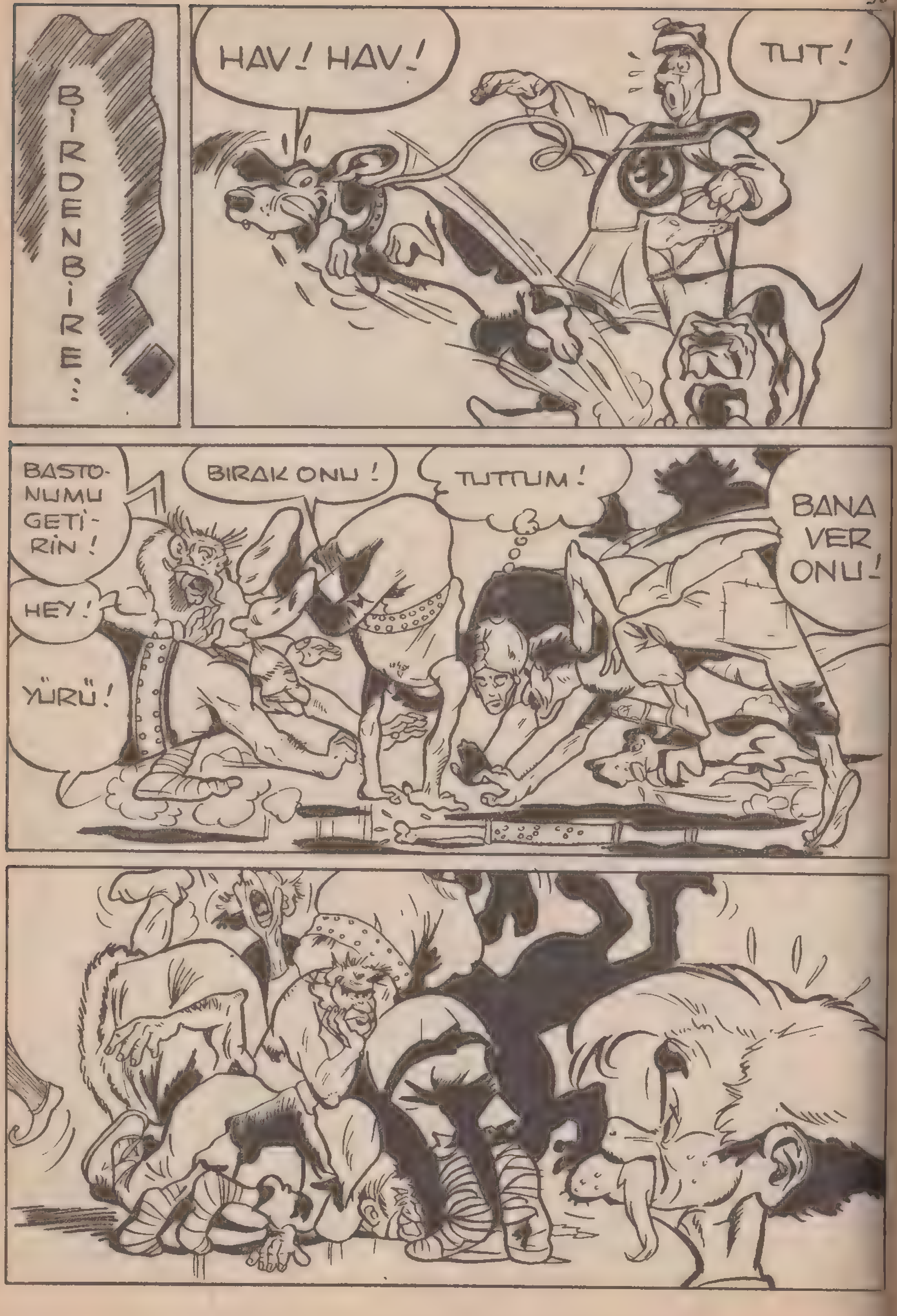
BİRDENBİRE..:
HAV! HAV!
TUT!
BASTONUMU GETİRİN!
BIRAK ONU!
TUTTUM!
BANA VER ONU!
HEY!
YÜRÜ!

GEL KUÇU KUÇU.. MİNNOŞ, GEL CANIM GEL!
!?
GIRRRRRR!!!
BASTER! BASTER! ÇABUK GEL!! KEMİĞİ, KÖPEK YÜRÜTTÜ!!
?!
NASIL? KÖPEK Mİ.. NE KÖPEĞİ BE.. HANGİ KÖPEKMİŞ O?!
TUT ONU, KAÇIYOR!
KAÇAMAZ. NEREYE KAÇACAKMIŞ?!
NÖBETÇİLERİN HAKKINDAN GELİRİM BEN BABA- SEN YOLUNA DEVAM ET!

KÖPEK! YAKALAYIN KÖPEĞİ!! BU ADAMLARI DA.. ÇABUK, ÇABUK OLUN BAKIİM!
DUR BAKALIM ACELE ETME!
BEN 1000-KİLOMETRE GELDİYSEM KEMİK İÇİN GELMEDİM.. KIZIN İÇİN GELDİM!
HAYDİ ÇEK ARABANI BE TESTİ SURATLI !!!
BEN KIZ GÖRMEĞE GELDİM, KIZ! KIZ NEREDE ?!
CEHENNEME GİT DE ZEBANİYİ GÖR!
İŞTEEE!
DAHA ŞİMDİ BURADAN ÇIKAMAYIZ BABA.. BEKLİYELİM!.

HEYT!..
AMAN NE RÜZGÂR NE RÜZGÂAAR ?!
BU DA KIZ MI BE !? SEN BU KIZI UŞAKLARINDAN BİRİNE VER AVANAK! BU DA KIZ MI BE ?!
HA.. HA.. NASIL ?!

DEFFOL BURADA BAŞIBOZUK SERSERİ !!
SİNİRLENME YAVRUCUĞUM SİNİRLENME EVLÂDIM.. HADİ CANIM BENİM SİNİRLENME..
SİNİRLENDİM ÇOK SİNİRLENDİM !!
SEN BENİM KIZIMA NASIL OLUR DA...
EVET, BAK BABA! KÖPEK KAÇIYOR
ÇABUK OLALIM EVLAT !
VURMA ARTIK, YETER BE TURŞUMU ÇIKARDIN!
PAT PAT
BANA KÜFÜR ETMEK HA?! HARP İLÂN EDİYORUM!
BEN DE SANA!
BU SIRADA....

KÖPEK DURMUŞ. KEMİRİYOR. ALALIM KEMİĞİ AĞZINDAN!
KÜÇÜK KÖPEK CANIM KÖPEK.. GEL DE SANA ET VEREYİM..
KUÇU KUÇU.. VER KEMİĞİ BANA ŞEKER VERİRİM SANA!
GIRRRRRRRR!!!
ÇOK NAZLATMAĞA GELMEZ!
VAY PİS HAYVAN SENİ! ISIRACAK ŞUNA BAK!
GIRRRRRR!!!
HAV!
NEREDESİN KAHRAMAN!? SEN MİYDİN VİKİNGLERLE DÖVÜŞECEK OLAN HA?!. KÜÇÜCÜK BİR KÖPEĞİN KARŞISINDA GERİLİYORSUN, SÜT KUZUSU, HAAAA!
ÖYLE YA...
GIRRR

BAK ŞUNUN KAFASINA ŞÖYLE BİR TANE EKLERSEM ALİMALLAH!
İMDAAT BASTER İMDAAT!
15-GÜNDÜR DİBİM YER GÖRMEDİ, YOKSA PANTOLON NASIL YIRTILIRMIŞ GÖSTERİRDİM BEN SANA!
PİS HAYVAN N'OLACAK ?! SENİ TANIMIYOR GALİBA ?!
PİS HAYVAN! BAK SANA- KEMİĞİ GÖMECEK
GÖMSÜN DAHA KOLAY ALIRIZ. BEKLEYELİM!

BEKLEYELİM BEKLEYELİM! VİKİNGLER BELİMİZİ KIRANA KADAR !!
GÜZEEL.. BU KEDİ İŞİMİZE YARAR!
AH
OSTA PASTA MI POSTA MI NE KARIN AĞRISI !!
MIR RIR MIR
TEKİR, TEKİR YAVRU!
GENE BEYNİ SULANDI GALİBA ?!
HOP! ARTIK BEKLEMİYORUZ!
!?!

GIRRRRRR!
KIHHH..
MIRMNYAVVV !!! FFF.. KIHH.. FIF..
ÇABUK BABA! DAVRAN BAKALIM !!
HAV! HAV !!..
ÇABUK OLALIM VİKİNGLER'İN HOMURTUSU GELİYOR.. BİZİ ARAMAYA ÇIKMIŞ OLMALILAR..
KEMİK. TANRI KEMİĞİ BENDESİN!
ZAFER!

YOK DAHA DEĞİL, DAHA ZAFERE VAKİT VAR EVLAT!
BURADALAR!
KEMİK ONLARDA
ÖLÜM!
TABANLARI YAĞLIYALIM!
AMMA TEPEYE ÇIKTIK EVLAT!
VAY CANINA! AMMA SIKIŞTIRDILAR BİZİ !!
YOLLAR TUTUL MUŞ DURUMD DÜŞMAN ADIM ADIM YAKLAŞI YOR.. KAFANI ÇALIŞTIR BAS TER.. SAVAŞI KAYBEDEBİLİRİZ !!

N'APICAĞIZ BASTER ? AYVAYA SIRA GELDİ GALİBA ?!
HEMEN KÜREKLERİ BIRAKMA BABA.! BAK, BU MANCINIK İŞİMİZE YARAR.!!
EE, NE OLACAKMIŞ ?!
SON ŞANSIMIZI DENİYORUZ.. CESARET.. KORKMA BABA.!
NE KORKUSU BE ?!
BASTER, DÜMENİ SIKI TUTUP, BABA HOK'A TALİMAT VERİYORDU....
MÜMKÜN OLDUĞU KADAR ÇABUK İNMEĞE BAK.. BU UÇUŞ AĞAÇ UÇUŞUNA BENZEMEZ.!
OOOOO
AY! YÜREĞİM AĞZIMA DOĞRU İLERLEMEĞE BAŞLADI BİLE

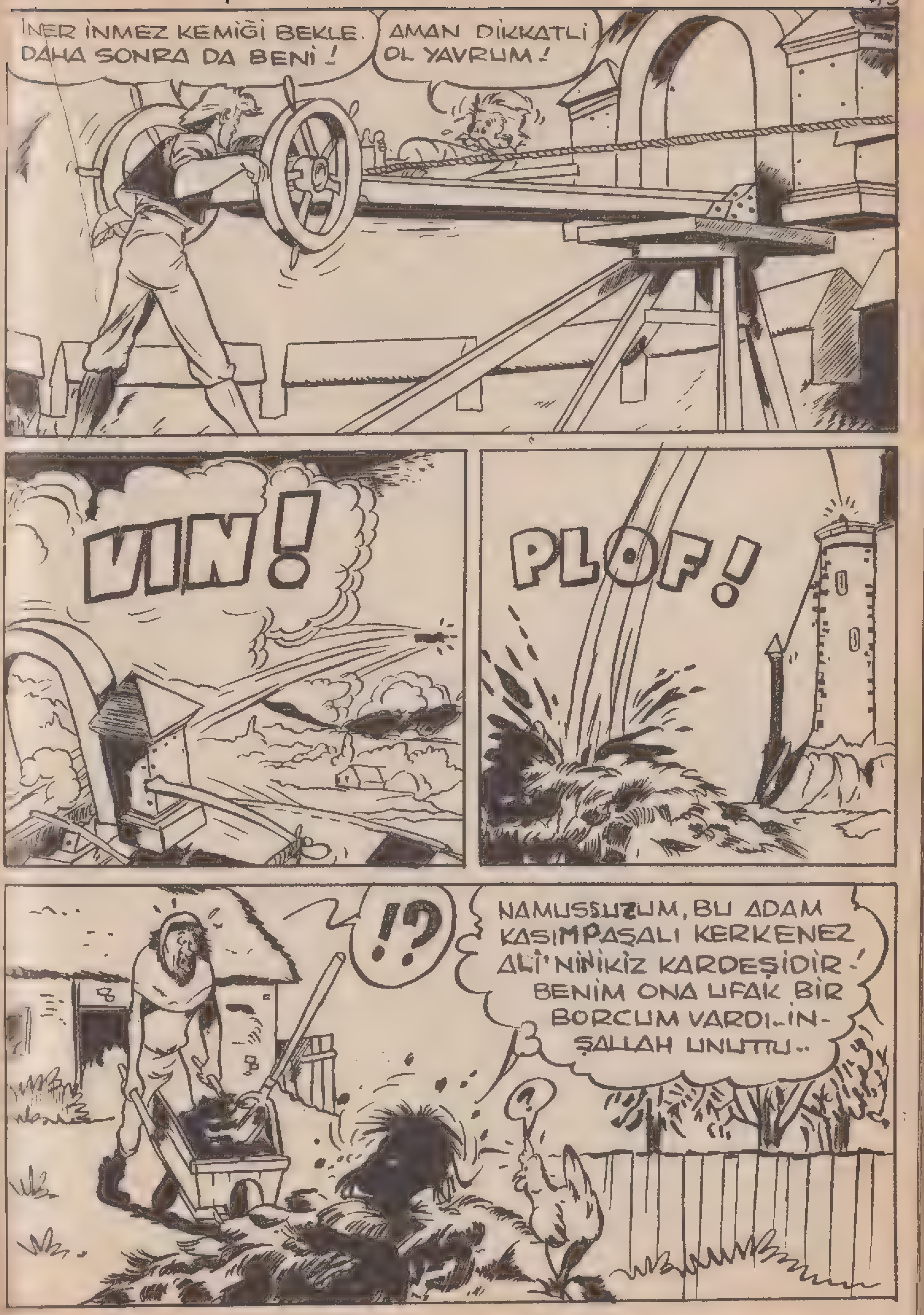
İNER İNMEZ KEMİĞİ BEKLE. DAHA SONRA DA BENİ.!
AMAN DİKKATLİ OL YAVRUM.!
VIN!
PLOF!
!?
NAMUSSUZUM, BU ADAM KASIMPAŞALI KERKENEZ ALİ'NİN İKİZ KARDEŞİDİR.! BENİM ONA UFAK BİR BORCUM VARDI.. İNŞALLAH UNUTTU..
?

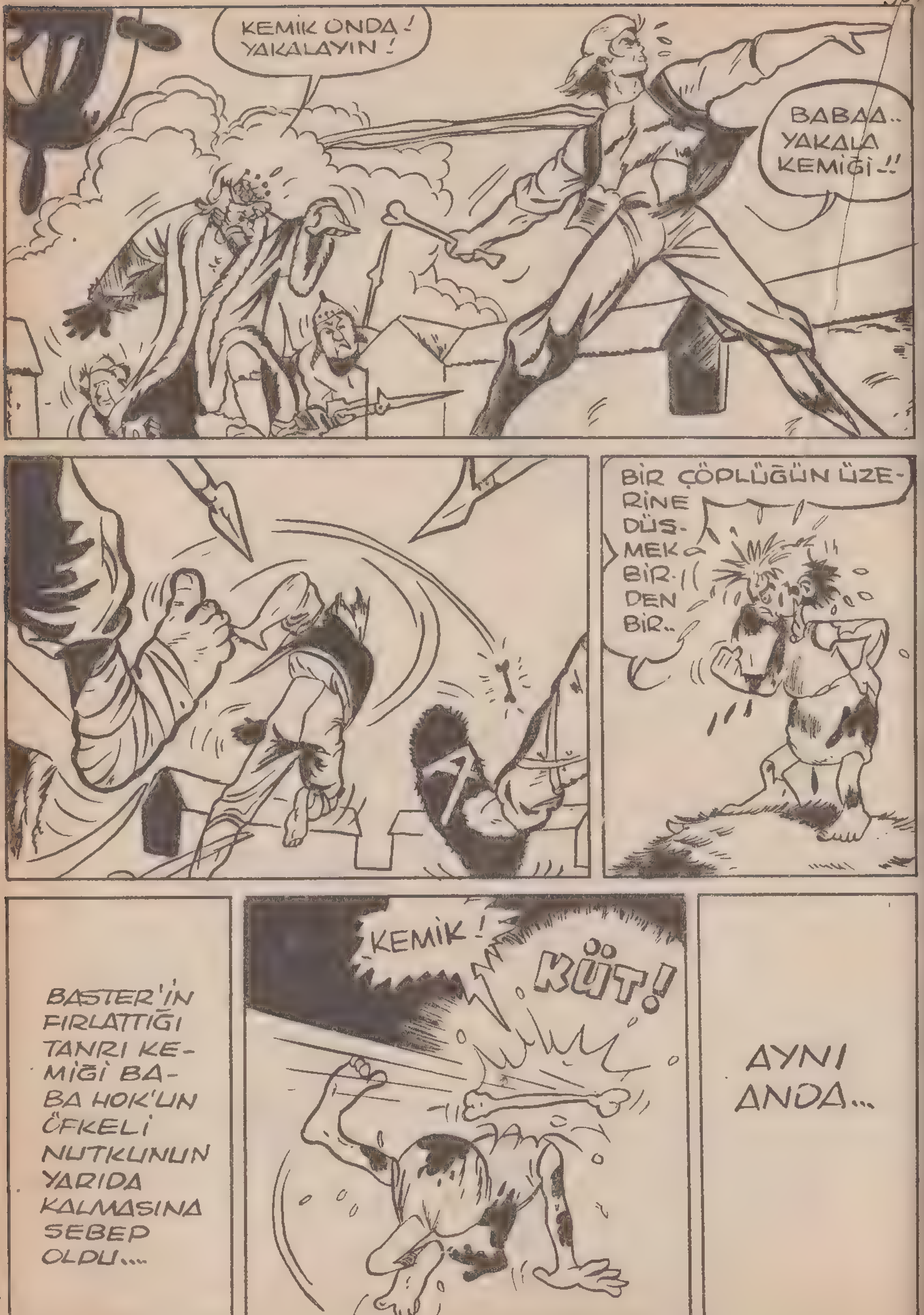
KEMİK ONDA ! YAKALAYIN !
BABAA.. YAKALA KEMİĞİ !!
BİR ÇÖPLÜĞÜN ÜZERİNE DÜŞMEK BİR DEN BİR..
BASTER'İN FIRLATTIĞI TANRI KEMİĞİ BABA HOK'UN ÖFKELİ NUTKUNUN YARIDA KALMASINA SEBEP OLDU....
KEMİK !
KÜT !
AYNI ANDA...

..BASTER, ETRAFINI SARAN KRAL'IN ADAMLARINI DAĞITMAYA BAŞLAMIŞTI....
AÇIL BAKALIM AHBAP !
ÖLÜM ! ÖLÜM !
NEYİ ÖLDÜRÜYORSUNUZ BE, TAVUK MU ? DURUN !
..TANRINIZIN KEMİĞİ BABAMIN ELİNDE ! SİZ BENİM SAÇIMIN BİR TELİNE DOKUNURSANIZ FELÂKETLER GELİR BAŞINIZA, HEPİNİZ DUMAN OLURSUNUZ !!..
DİKİŞ TUTTURDUK GALİBA ? ENAYİLER EKŞİMİK GİBİ KESİLDİLER..

HAYIR, HAYIR. MERHAMET!.
SANA BAŞ EĞİYORUZ AMA, VER KEMİĞİ!.
ALTINLARIMI AL, KIZIMI, TACIMI AL, AMA KEMİĞİ BANA İADE ET!!
KEMİĞİNİZİ ALIRSINIZ BİR ŞARTLA.. BURALARI TERKEDECEK, BİR DAHA DA ADIMINIZI ATMIYACAKSINIZ!.
TANRILAR ÖNÜNDE AND İÇİYORUM!
KIRK SEKİZ SAAT SONRA VİKİNGLER BU TOPRAKLARI BİR DAHA DÖNMEMEK ÜZERE TERKETTİLER.... BASTER KURTULAN YURDUNDA KENDİSİNE VERİLEN TACI GİYMEDİ...
YAŞŞŞAAAAAA!.
.... BABA HOK'LE BİRLİKTE ORMANA ÇEKİLDİ.. BÖYLECE BU MACERA DA SONA ERDİ.. DARISI YENİLERİN BAŞINA...
BİTTİ.
BİZ ORMAN KUŞLARIYIZ DALDAN DALA UÇARIZ...

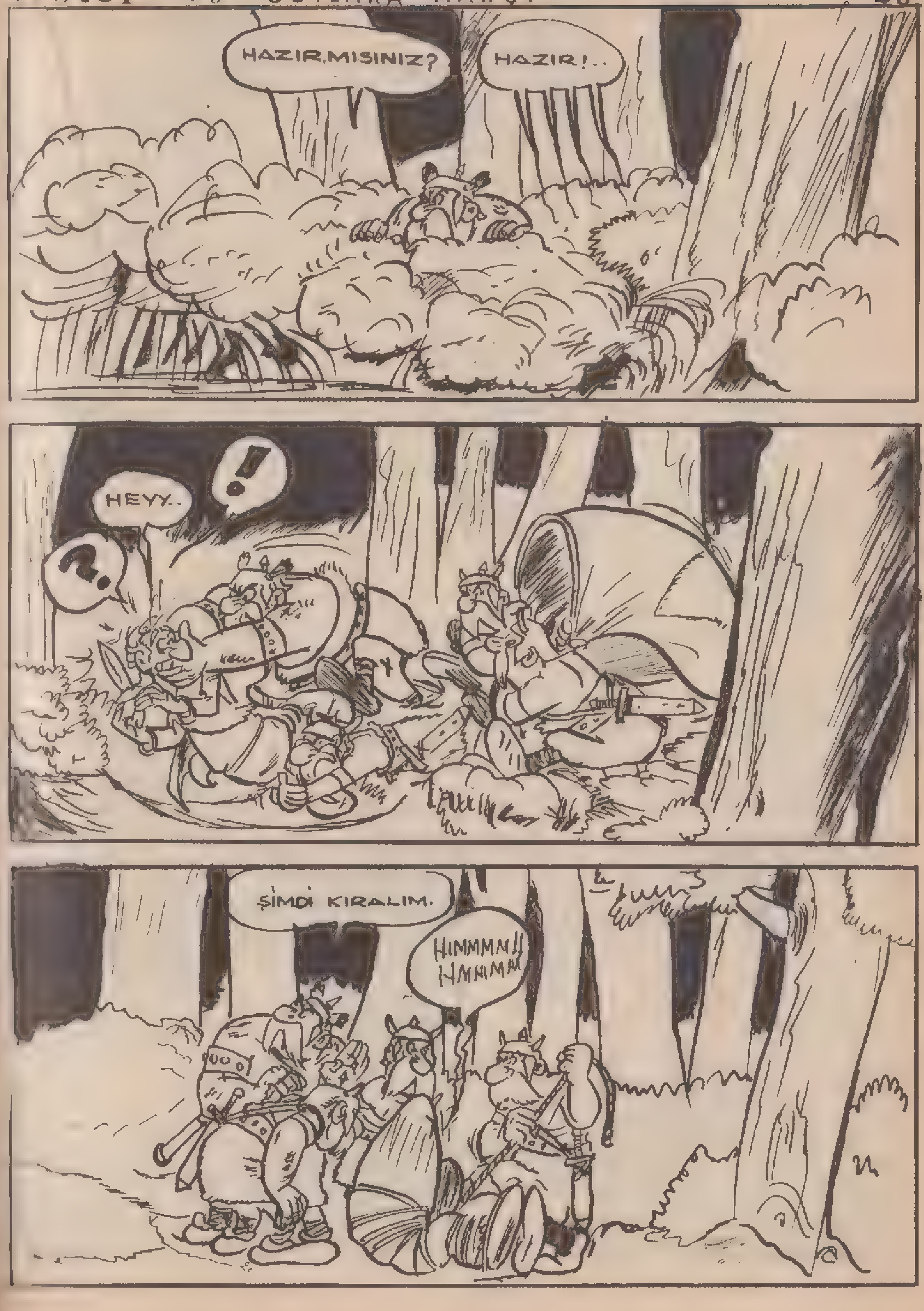
HAZIR MISINIZ?
HAZIR!..
HEYY..
!
?
ŞİMDİ KIRALIM.
HIMMMM!! HMMMM

O SIRADA..
YETMİŞLİKS HOKUSFOKUS'U BEKLEMEKTE DEVAM EDİYORDU.
HOKUS FOKUS DA NERDE KALDI?
POF! POF!
SİHİRBAZLAR TOPLANTISI SONA ERDİ AMA HOKUSFOKUS HENÜZ ORMANDAN ÇIKMADI.
GÖRDÜN MÜ? YARIŞMAYI O KAZANDI.
MERAK EDİYORUM, HOPDEDİKS. GİDİP ARIYALIM.
ARAYAN BULUR?
AH! SİZ MİSİNİZ? HOKUSFOKUS KAYBOLDU.

ŞURAYA GİTMİŞTİ.
BİR BAKALIM.
AA! BAKINIZ.
BİR VİZİGOT TOLGASI. FELÂKET. DOSTUMUZU BİR DAHA GÖREMİYECEĞİZ.
GÖRECEĞİZ! ONU BARBARLARIN PENÇESİNDEN KURTARACAĞIZ.
BANA KALIRSA BUNLAR VİZİGOTLAR
BRAVO, BEN DE GELİYORUM.
SAĞOL FAKAT HOPDEDİKS'LE, BEN BU İŞ İÇİN YETERİZ.

YALNIZ BİZE DOSTUMUZUN İLÂCINI HAZIRLADIĞI KAZANI GÖSTERİN.
İŞTE! ŞURADAKİ.
LIK LIK LIK
İYİ ŞANSLAR DOSTLARIM.
ŞİMDİ NEREYE GİDECEĞİZ?
SINIRA_ VİZİGOTLARIN YAŞADIĞI ÜLKEYE. DOĞUYA.
VİZİGOTLAR DOĞU GOTLARIMIDIR?
HAYIR. BATI GOTLARIDIR. DOĞU GOTLARINA OSTROGOT DENİR. FAKAT, BATI GOTLARI BİZE GÖRE DOĞUDA OTURUYORLAR ANLADIN MI?
HAYIR.

İZ ARAMAĞA BAK HOPDEDİKS.
NE İZLERİ SERTERİKS?
DUR!
ŞİMDİ DE ROMALILAR.
!
BIRAKIN GEÇELİM. ACELEMİZ YAR.
BURALARDA GÖRÜLEN BİR GOT ÇETESİNİ ARIYORUZ.

HI!, HI!, HI. BİZ DE ONLARI ARIYORUZ. DOĞUDA OLAN BATI GOTLARI.
?
BİR VİZİGOT TOL-GASI! SİZ BİR VİZİGOT ÇETESİ MİSİNİZ?
KİM? BİZ Mİ?
BİR ÇETEMİ BU ONBAŞI?, SADECE İKİ KİŞİLER.
TAMAM MI SERTERİKS?
TAMAM HOPDEDİKS.
GUM
PAT

İLÂCI İKİ KİŞİ İÇMİŞİZ.
HAYDİ ROMA-LILAR BİR ŞEY YAPIN, KARŞI KOYUN.
BİRAZ SONRA
HAKKIN YAR ONBAŞI BİR ÇETEYMİŞ.
İŞLER KARIŞIYOR, YAL-NIZ VAKİT KAYBETME-DİK, ROMALILARDA PE-ŞİMİZE TAKILACAKLAR.
VE YAKINDAKİ BİR
OMA KAMPINDA
NERAL PALA-
UTUS'UN ÇADIRIN-
DA.
JÜPİTER AŞKINA BARBARLARIN ROMALILARIN TOPRAKLARINDA RAHATÇA GEZMELERİ OLUR ŞEY DEĞİL. EĞER JÜL SEZAR DUYARSA HEPİMİZ SIRKİN AS-LANLARINA YEM OLURUZ.
SELÂM GENE-RAL, DEVRİYE DÖNÜYOR.
ŞEFLERİ İÇE-Rİ GELSİN.

SELÂM GENERAL. BARBAR ÇETESİNİ BULDUK, FAKAT BOZGUNA UĞRADIK.
BANA TARİF ET, ÇETEYİ.
BİR İRİ BİR UFAK.
SİZE RESMİNİ ÇİZECEĞİM.
BU RESMİN KOPYALARI ÇIKARILSIN VE BÖLGEDEKİ BÜTÜN KARAKOLLARA GÖNDERİLSİN.
BU İKİ GOT YAKALANMALIDIR.
YAKALANACAK. BU UZUN SÜRMEYECEK.

HER YÖNE HABERLER UÇURULDU.
VE AZ SONRA.
GELİYORLAR.
ŞU AĞACA TIRMANALIM.
BİR ROMA LEJYON ASKERİ
NEREYE GİDİYOR BU?

ONU YAKALAYIP ÖĞRENELİM.
GÜZEL.
GÜM!
GÖRDÜKLERİ RESİM ONLARI ÇOK ŞAŞIRTTI...
[redacted]
BUNLAR BİZİM PORTRELERİMİZ.
Hİ, Hİ! ÇOK KOMİK.
KOMİK OLMIYAN, BURDA Kİ YAZILAR. "İKİSİDE GOT OLAN BU İKİ ADAM ÖLÜ VEYA DİRİ YAKALANMALIDIR. BÜYÜK MÜKÂFAT VAR."

Aster
BU SERSEMLER BARBARLARI TAKİP EDECEKLERİ YERDE BİZİM PEŞİMİZE DÜŞÜYORLAR.
DOĞU GOTLARI TAKİP EDECEKLERİ YERDE BİZİ KOVALIYACAKLAR. BIZ BATI GALYALILARI KAÇIRMIŞLAR.
GERÇEKTEN ORMANDA BÜYÜK BIR KAYNAŞMA VARDI. HİÇ RAHATSIZ EDİLMİYENLER BARBARLARDI.
ANLAMAĞA ÇALIŞMA.
BİR AĞACA ÇIKALIM. HER TARAF ROMALI DOLU.
PEKİ.
BİR FİKRİM VAR. ROMALI KILIĞINA GİRELİM.
DAHİCE BİR BULUŞ SERTERİKS.

İYİ BAK HOPDE-DİKS BOYUMUZA GÖRE İKİ KİŞİ BULMALIYIZ.
BİR UFAKLIK VE BİR ORTA
BU İKİ GOTU YA-KALAMAK BİR ŞANS IŞI.
EVET, TAN-RILAR ISTER-SE ONLARI YO-LUMUZUN ÜSTÜ-NE ÇIKARABİ-LİR.
ÖHHÖÖÖ!
UHHUUU!
PAT!
KÜT!
GÜM!
ÇAAT!
BAK SERTERİKS DÖĞÜŞMEĞE HİÇ NİYETİ YOK.
DALGA GEÇMEĞİ BIRAK HOPDEDİKS ACELEMİZ VAR.

FİATLARI 350 KURUŞTUR.

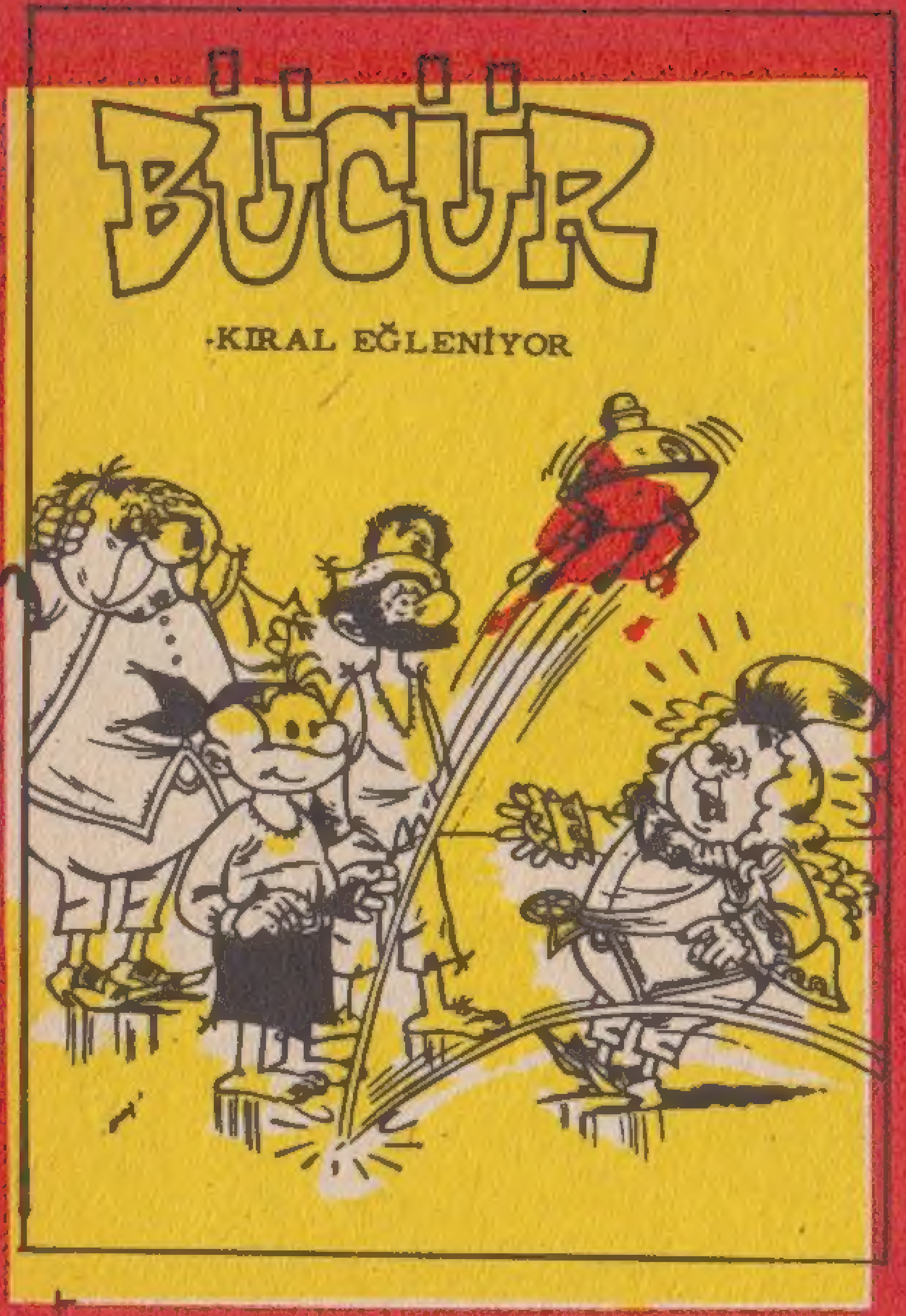

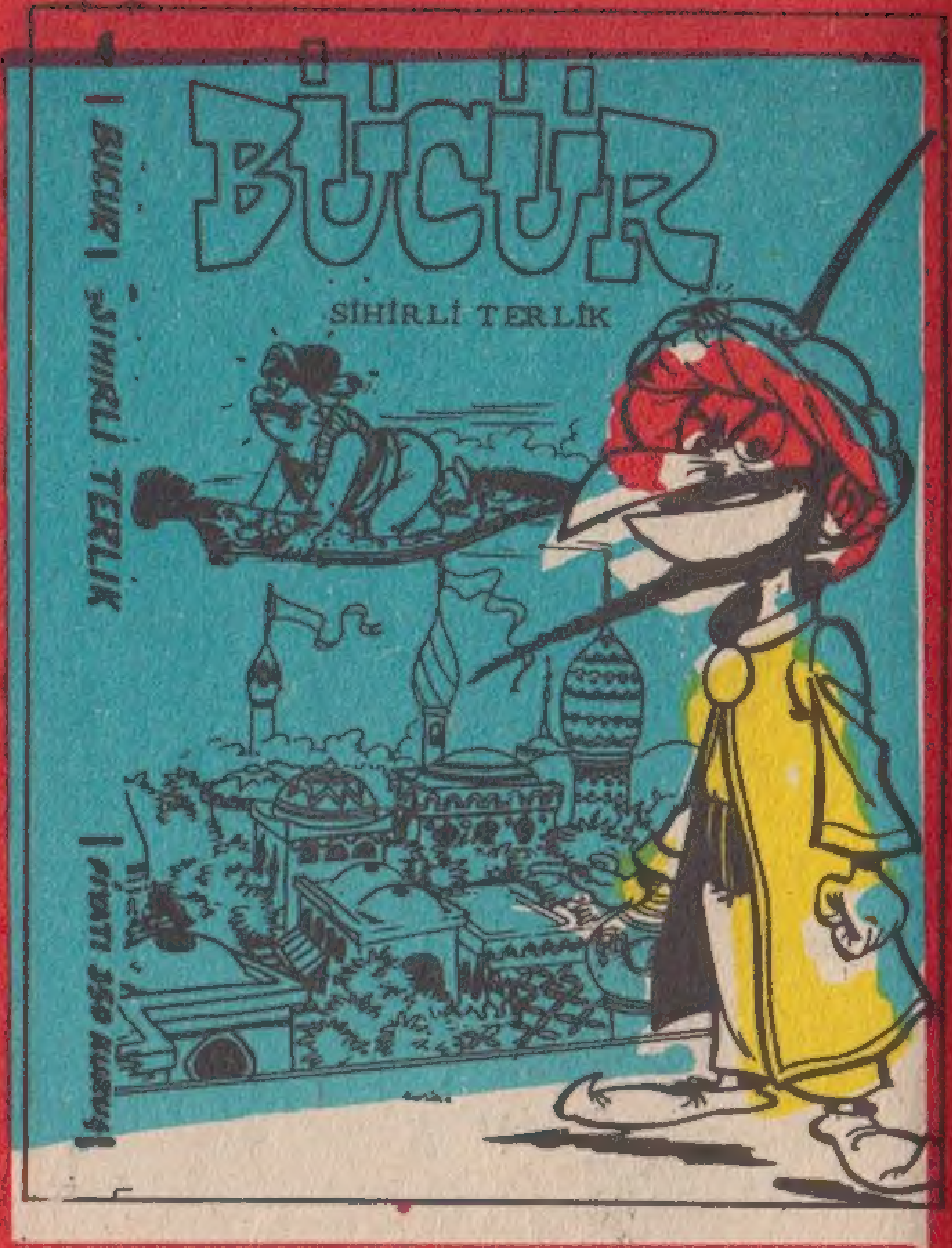

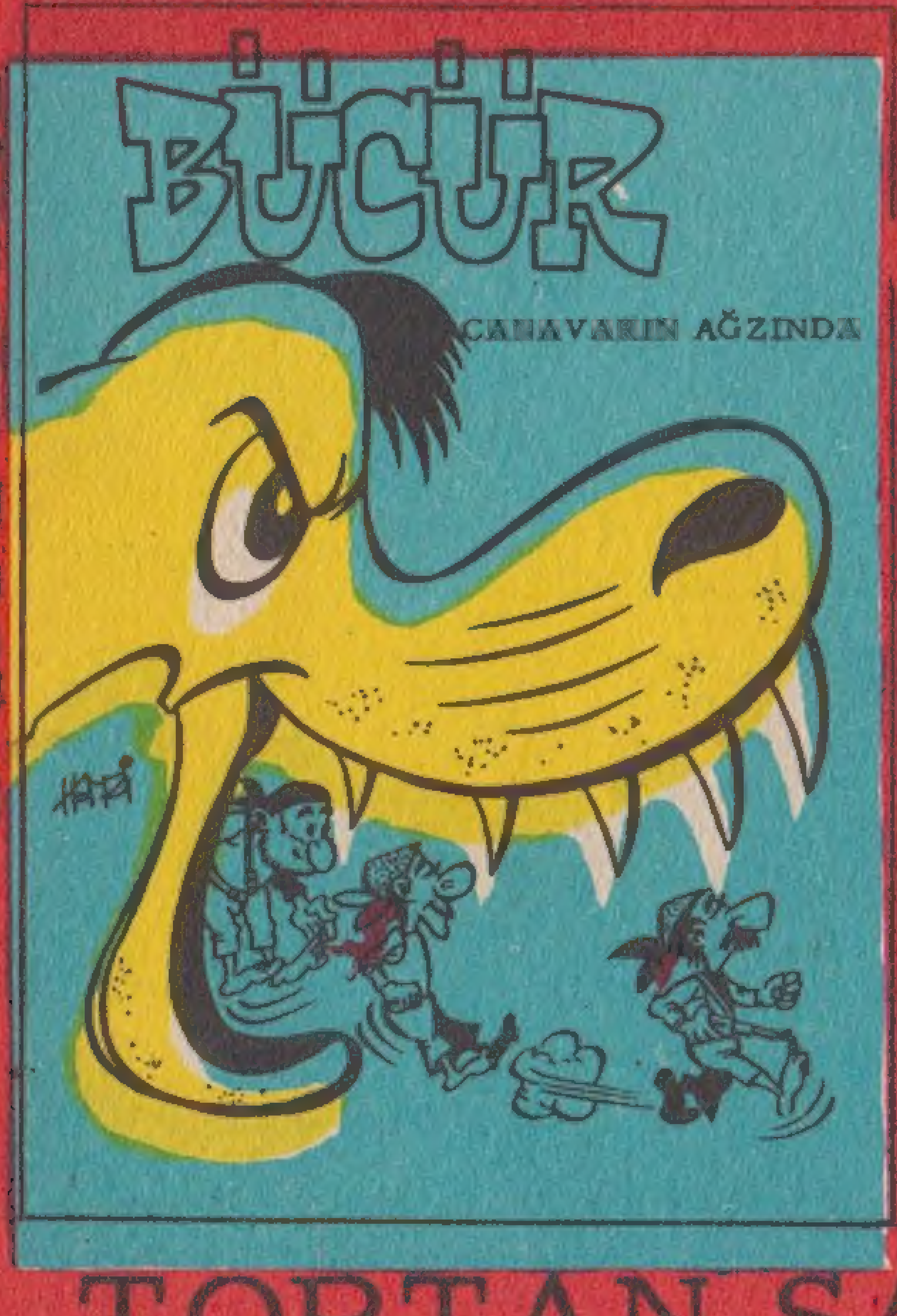

TOPTAN SATIŞ YERİ:

Serdar Yayınları Ankara Cad
(Vilâyet Karşısı) 37/A Istanbu

Baskı Tarihi : 4-6-1968

ACAR: Haftalık mecmua-Salı günleri çıkar-Sahibi:Şarika Şilliler
Mesul müdür-Reşat İleri-Adres-Ankara Caddesi 37/a ISTANBUL.
Basıldığı yer:Duran Ofset Basımevi-Genel Dağıtım:Coşar O.Şilliler

ÖZEL SAYI 3

Akşamsefası